

**kirchenweb.ch**

# «Gewitzt»

unser Angebot



**Anleitung** – Mails über [SMTP.kirchenweb.ch](mailto:SMTP.kirchenweb.ch) verschicken

Mac-Mail für kirchliche Mails richtig konfigurieren

**kirchenweb.ch**

*kirchenleben gewitzt verweben*

*Eine Dienstleistung  
von kirchenweb.ch gmbh  
Geschäftsführer: Werner Näf*

*Telefon 052 681 56 56  
[werner.naef@kirchenweb.ch](mailto:werner.naef@kirchenweb.ch)  
[www.kirchenweb.ch](http://www.kirchenweb.ch)*

29.04.2020

## **Inhalt**

1	Einleitung .....	3
2	Der erste Schritt – einloggen in «Mein Konto» .....	3
3	Und jetzt die Einstellungen in Mac-Mail.....	6

## 1 Einleitung

Ich habe eine Bluewin-Mailbox: [bernhard.nauli@bluewin.ch](mailto:bernhard.nauli@bluewin.ch). Diese nutze ich, um meine kirchlichen Mails aus dem Mac-Mail Programm heraus mit der kirchlichen Mailadresse [bernhard.nauli@evang-amriswil.ch](mailto:bernhard.nauli@evang-amriswil.ch) zu verschicken. Ich tue das, indem ich die Absenderadresse «fälsche». Bisher hat das gut geklappt. Doch nun funktioniert es nicht mehr so richtig. Oft werden die kirchlichen Mails als Spam deklariert und landen im Spam-Ordner des Empfängers.

Damit die Sache wieder funktioniert, muss ich das entsprechende E-Mail-Konto im Mac-Mail Programm anpassen.

Bitte folgen Sie meinem Beispiel, um auch Ihr E-Mail-Konto im Mac-Mail Programm anzupassen, damit Ihre Mail-Kommunikation wieder reibungslos funktioniert.

## 2 Der erste Schritt – einloggen in «Mein Konto»

Als erstes logge ich mich in «Mein Konto» ein bei [www.evangelische-amriswil.ch](http://www.evangelische-amriswil.ch) ein. Tun Sie bitte das entsprechende über Ihren kirchlichen Internetauftritt.

The screenshot shows the website interface for the Evangelische Kirchgemeinde Amriswil-Sommeri. The main navigation bar includes icons for home, user, camera, search, and share, followed by menu items: Allgemein, Erwachsene, Kind & Jugend, and Familie. On the left, a vertical sidebar lists various church services under the heading 'Allgemein', such as Kontakte, Pfarramt, Jugendarbeit, Sekretariat, Mesmer, Musik, Kirchenvorsteherschaft, and others. The central content area is titled 'Login' and contains a form with the following elements:

- Benutzername:
- Passwort:
- Angemeldet bleiben:
- anmelden button
- Passwort vergessen? link
- Registrieren link

Hier wählen Sie >Mail >Mail-Programm einrichten. Es öffnet sich folgendes Fenster:

**MAIL-PROGRAMM EINRICHTEN**

Posteingangsserver  
Einstellungen gemäss Ihrem  
Mailbox-Anbieter

Postausgangsserver (SMTP)  
Servername: smtp.kirchenweb.ch  
Port: 587  
Verschlüsselung: TLS (STARTTLS)  
Benutzername: bernhard.nauli@evang-amriswil.ch  
Passwort: \*\*\*\*\*

Neues SMTP-Passwort erzeugen

Hauptmail  Mailbox  Mail-Programm (Beispiel: Outlook)

Falls Sie bei Passwort nur \*\*\*\*\* sehen, müssen Sie auf «[Neues SMTP-Passwort erzeugen](#)» klicken.

Passwort: ouZRnGDdDzgo

Neues SMTP-Passwort erzeugen

Falls hier aber bereits ein Passwort eingetragen ist, klicken Sie bitte **NICHT** auf «[Neues SMTP-Passwort erzeugen](#)»

Und nun schreiben Sie sich bitte folgende Informationen auf einen Zettel: Bei mir sind das:

Servername: **smtp.kirchenweb.ch**

Port: **587**

Verschlüsselung: **TLS (STARTTLS)**

Benutzername: **bernhard.nauli@evang-amriswil.ch**

Passwort: **ouZRnGDdDzgo**

### ACHTUNG FÜR GANZ SCHNELLE EINRICHTER/-INNEN

Ab dem Moment, da Sie das (neue) Passwort erzeugt haben, dauert es ca. **10 Minuten, bis das Passwort in unserem System aktiv** ist. Sollte also nach schnellem Einrichten das Testmail noch nicht funktionieren, lohnt es sich, noch ein paar Minuten zu warten und es dann nochmals zu versuchen.

### 3 Und jetzt die Einstellungen in Mac-Mail

Ich öffne die «Einstellungen» über den Menüpunkt «Mail» in der Titelleiste.

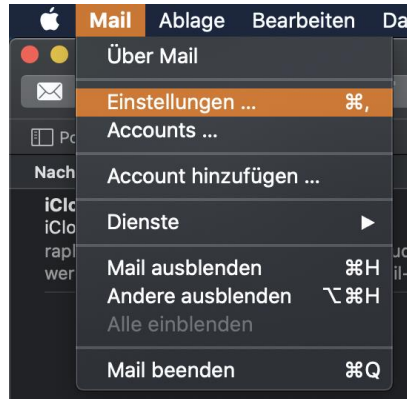

Ich wähle meinen Bluewin Account und wechsle auf «Servereinstellungen»

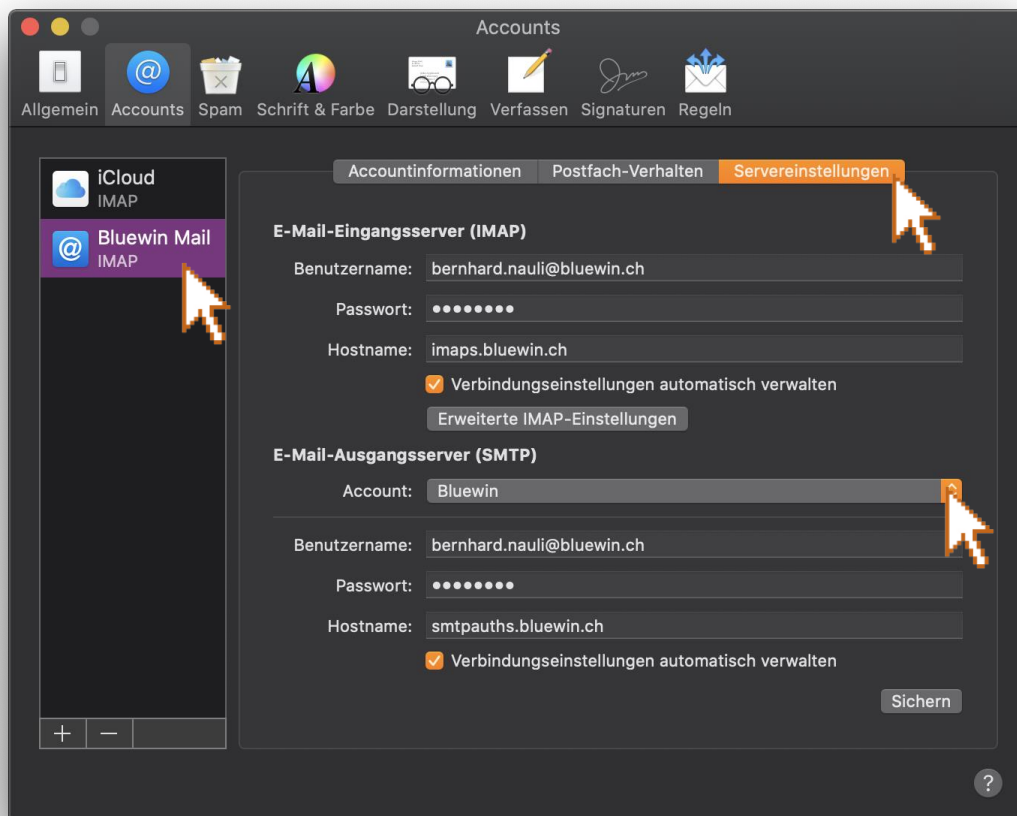

Über den Wähler «Account» unter «E-Mail-Ausgangsserver (SMTP)» kann ich einen neuen Mail-Ausgang definieren.



Durch Anwählen von «SMTP-Serverliste bearbeiten ...» wechsele ich nun zur Bearbeitungsseite.

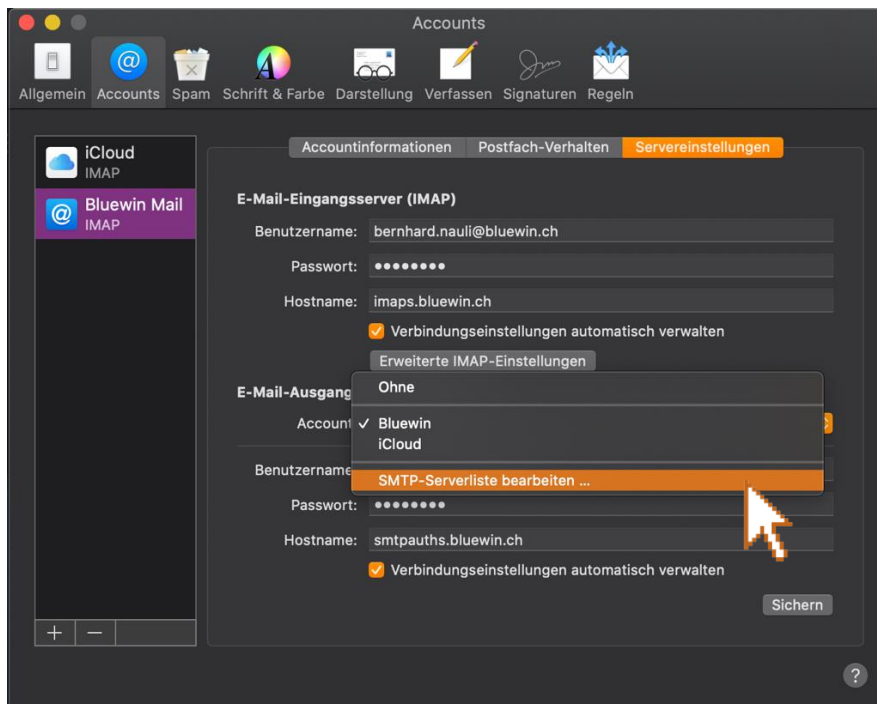

Hier füge ich einen neuen Ausgangs-Server hinzu, indem ich auf das Plus klicke.

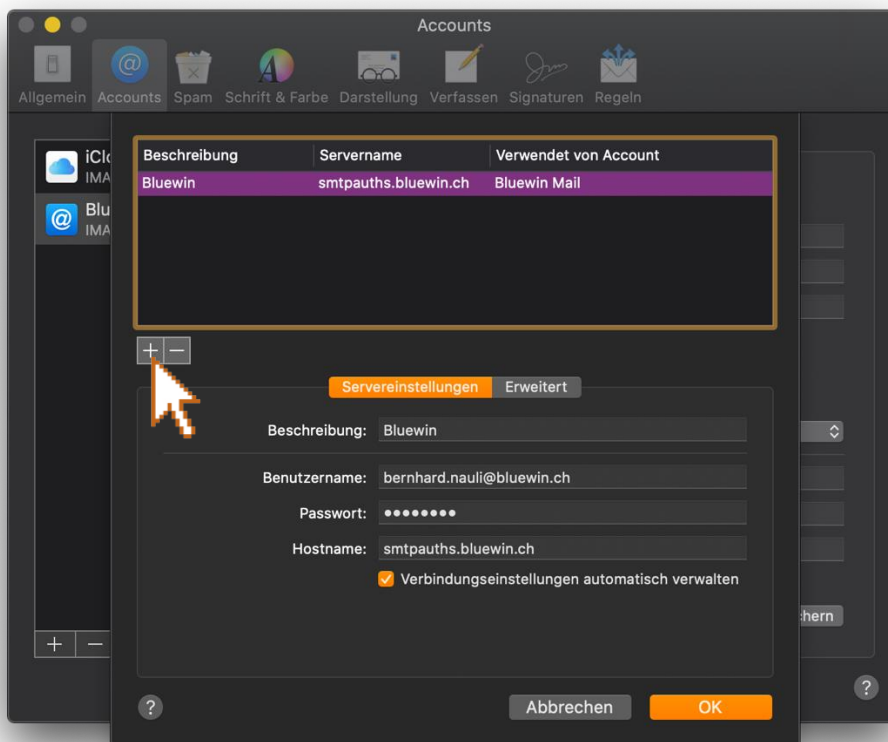

Im Fenster, das sich öffnet, fülle ich nun folgende Angaben ein:

**Beschreibung:** Die Beschreibung dieser SMTP-Einstellung hilft mir später, diese wiederzufinden.

**Benutzername:** Hier trage ich den **Benutzernamen** aus meinen Notizen ein: **bernhard.nauli@evang-am-riswil.ch**. Tragen Sie hier bitte **Ihren eigenen Benutzernamen** ein.

**Passwort:** Hier trage ich das **Passwort** aus meinen Notizen ein.

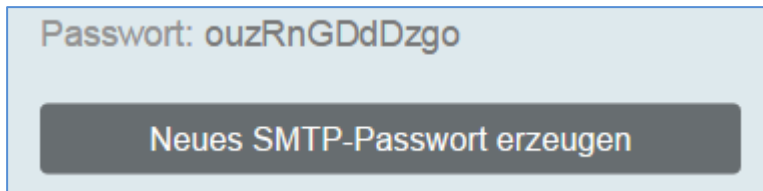

**Hostname:** Hier trage ich den **Servernamen** aus meinen Notizen ein: **smtp.kirchenweb.ch**.

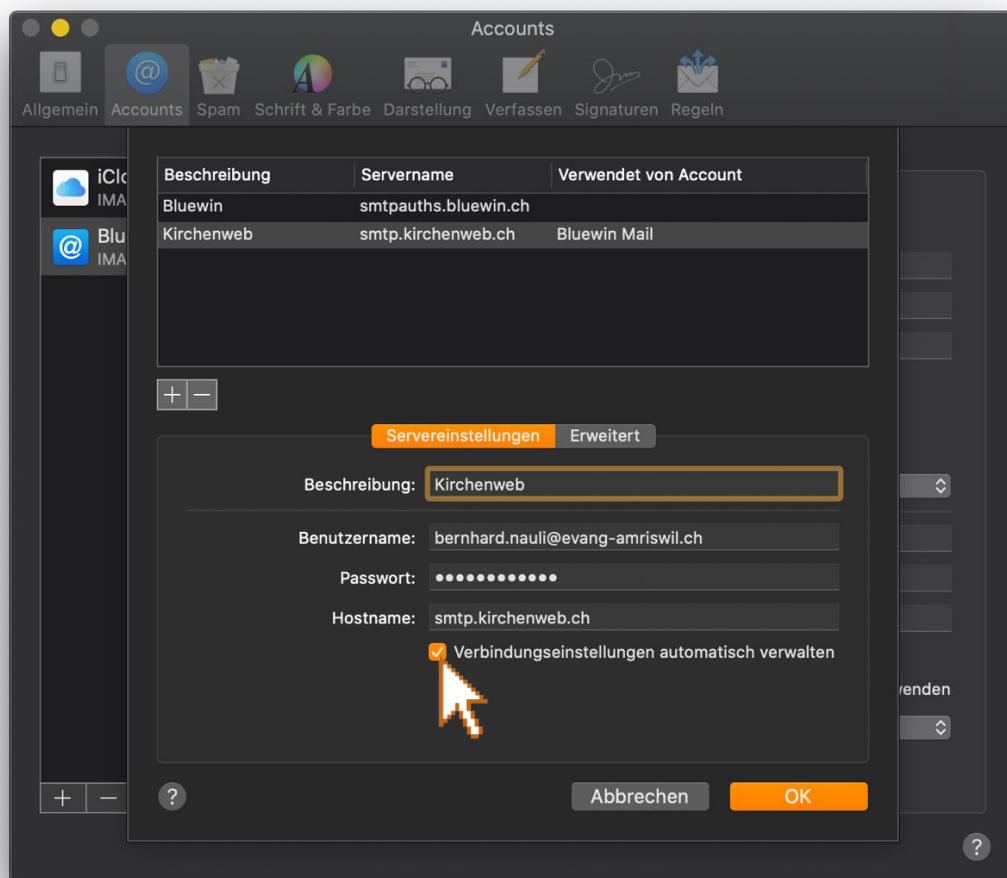

Nun nehme ich noch den Hacken bei «Verbindungseinstellungen automatisch verwalten» heraus, um die restlichen Angaben auch noch eintragen zu können.



Es sind nun weitere Felder aufgetaucht, die ich mit den folgenden Informationen fülle.

**Port:** Hier trage ich den **Port** aus meinen Notizen ein: **587**.

**TLS/SSL verwenden:** Diesen Punkt hake ich an, um die **Verschlüsselung** aus meinen Notizen anzugeben.

**Authentifizierung:** Hier wähle ich **Passwort** aus.

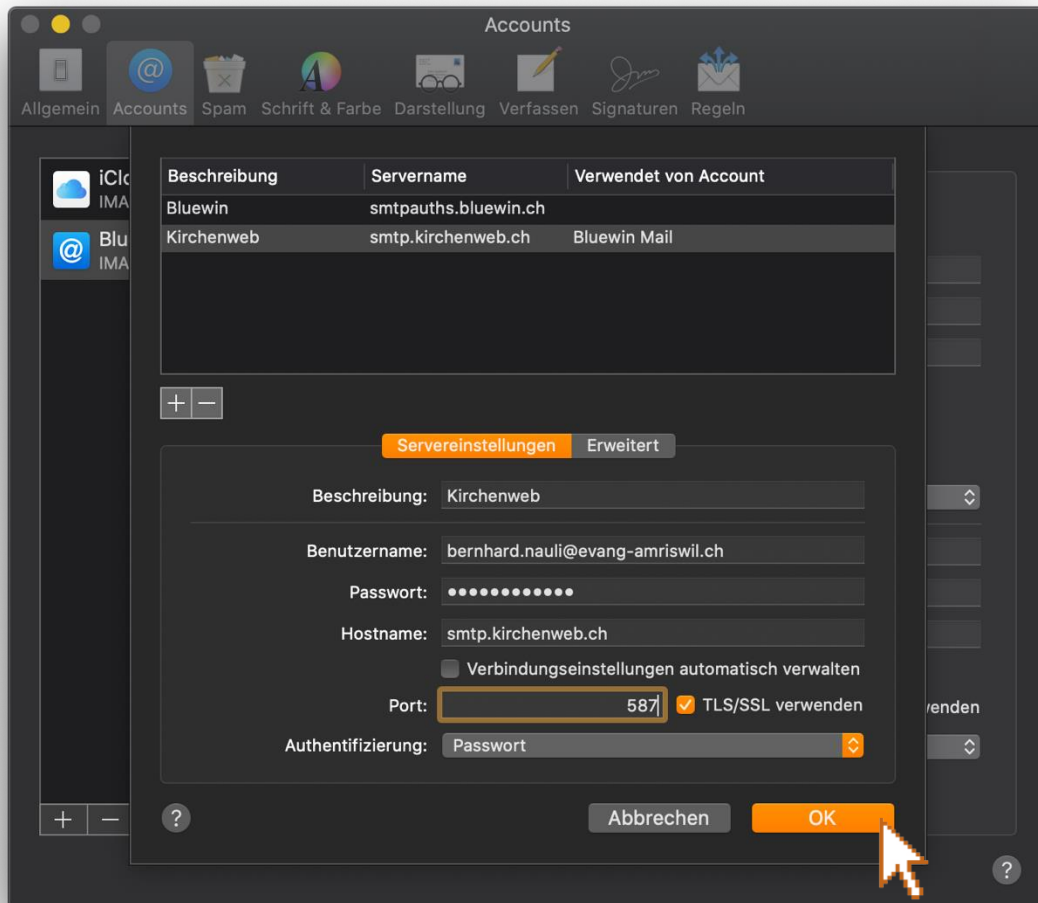

Mit «Ok» bestätige ich die Einstellungen und wechsle zurück auf die Account-Ansicht.

Nun wähle ich den neu erstellten Ausgangsserver Account.

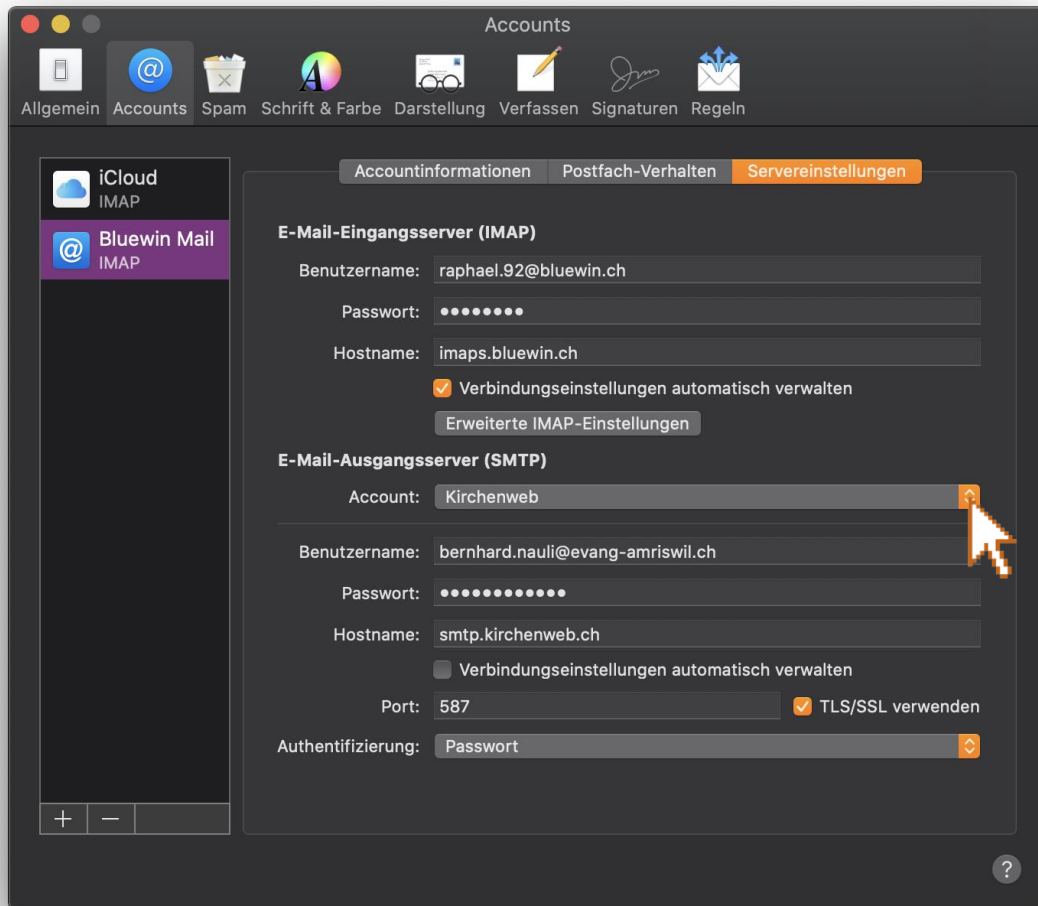

Es kann sein, dass das Mac Mail Programm die Angaben nicht richtig speichert und wieder auf den alten Account zurückspringt. Um das zu umgehen schliesse ich das Mac Mail Programm einmal vollständig mit **command-Taste + Q** (⌘+Q). Anschliessend öffne ich es wieder.

Nun habe ich die technischen Einstellungen hinter mir und muss mich noch um die optischen Anpassungen kümmern. Ich möchte ja, dass meine Mails nicht nur mit dem Kirchenweb-Server versendet werden, sondern auch meine kirchliche Adresse im Absender steht.

Dazu wechsele ich in den Account-Einstellungen auf den «[Accountinformationen](#)» Tab.

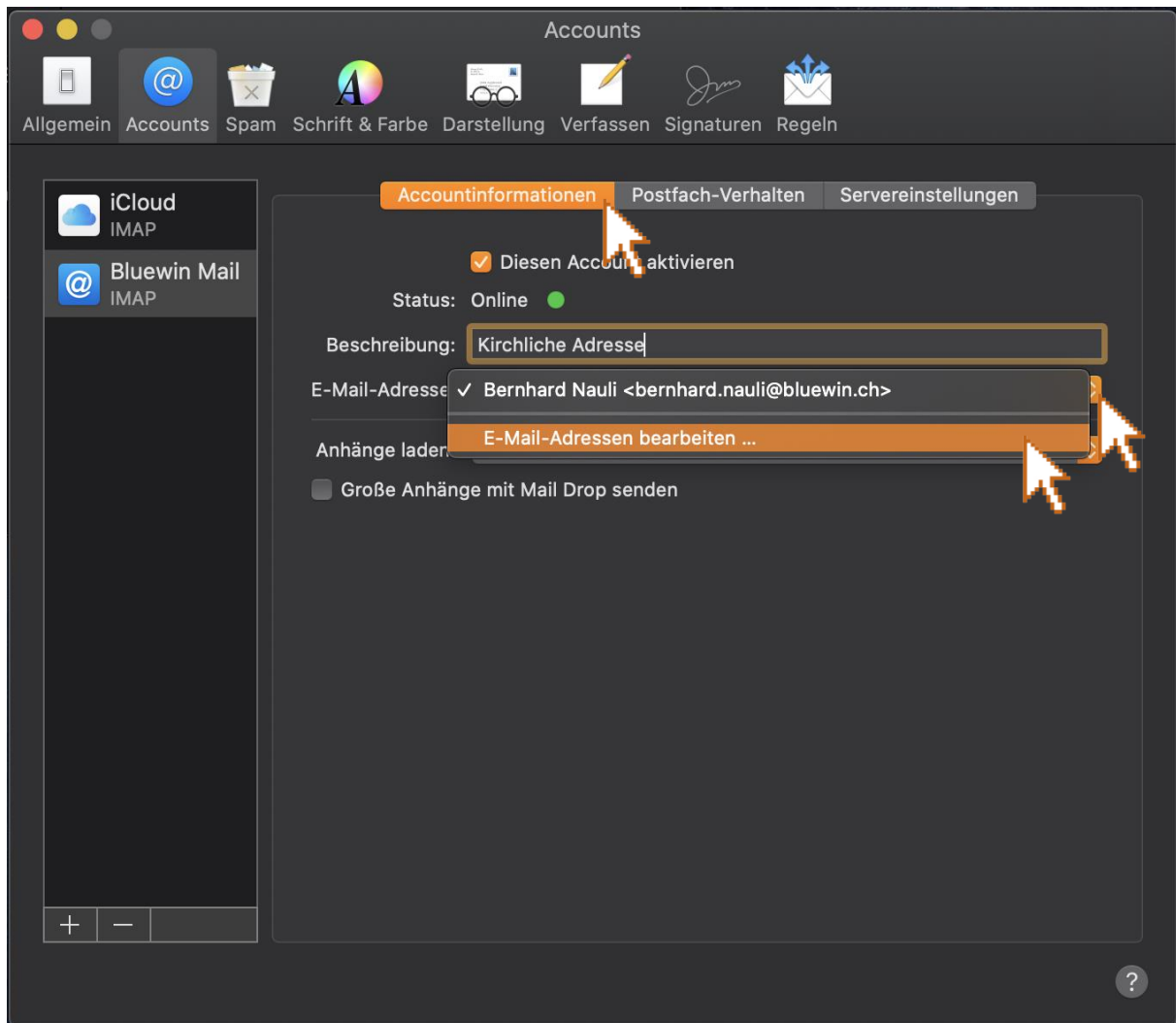

Hier ändere ich die «[Beschreibung](#)» so, wie mein Mail-Konto bei mir dargestellt werden soll.

Zudem klicke ich neben der «[E-Mail-Adresse](#)» auf die Auswahl und wähle darunter «[E-Mail-Adressen bearbeiten ...](#)» um eine neue Adresse zu definieren.

Über das **Plus** kann ich eine neue Adresse erstellen und diese so benennen, wie meine Absender aussehen soll.

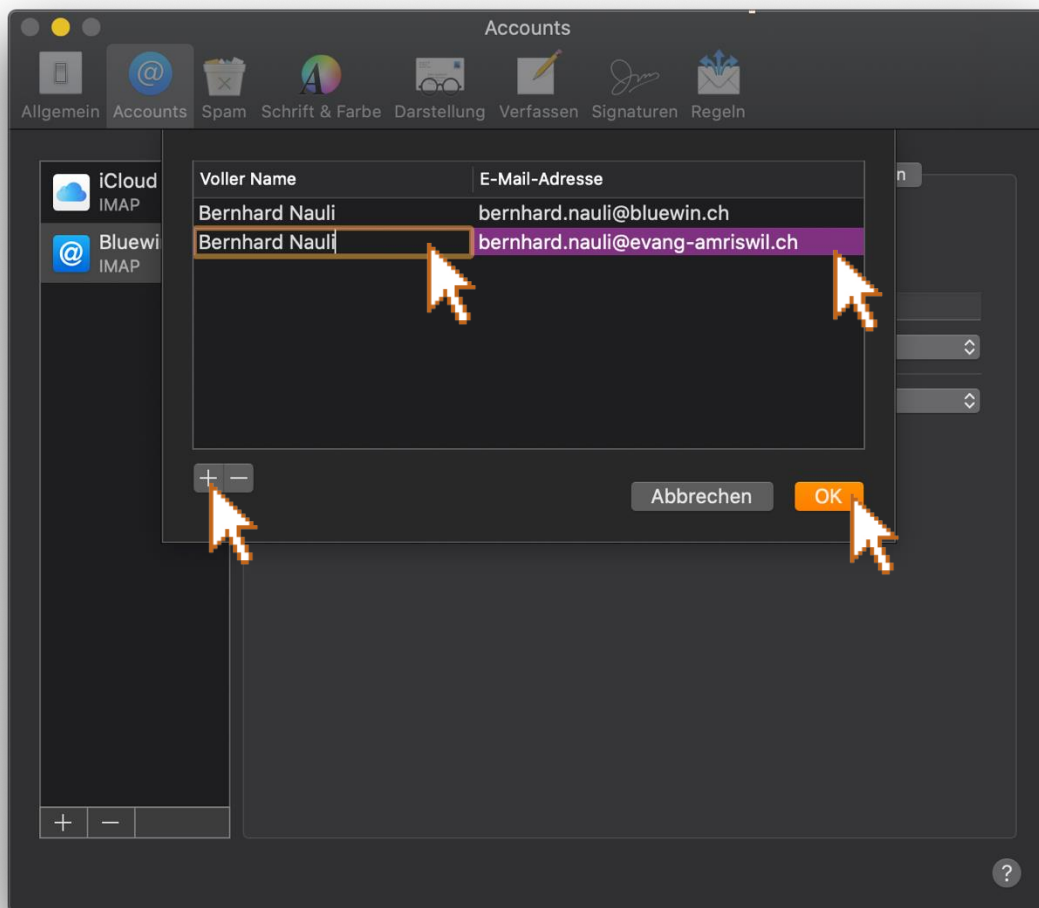

Mit «Ok» bestätige ich und nun kann ich meine neue Absender-Adresse noch auswählen.

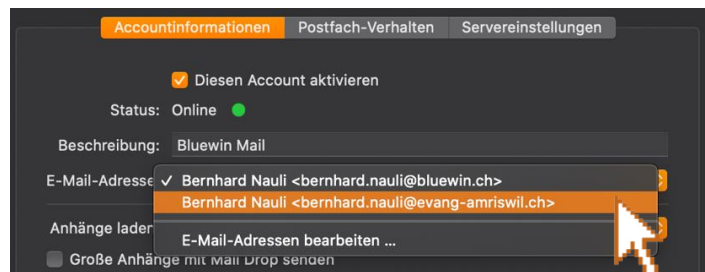

Und nun ist meine Kirchen-Absender-Adresse eingerichtet.